

# PLANKARTA

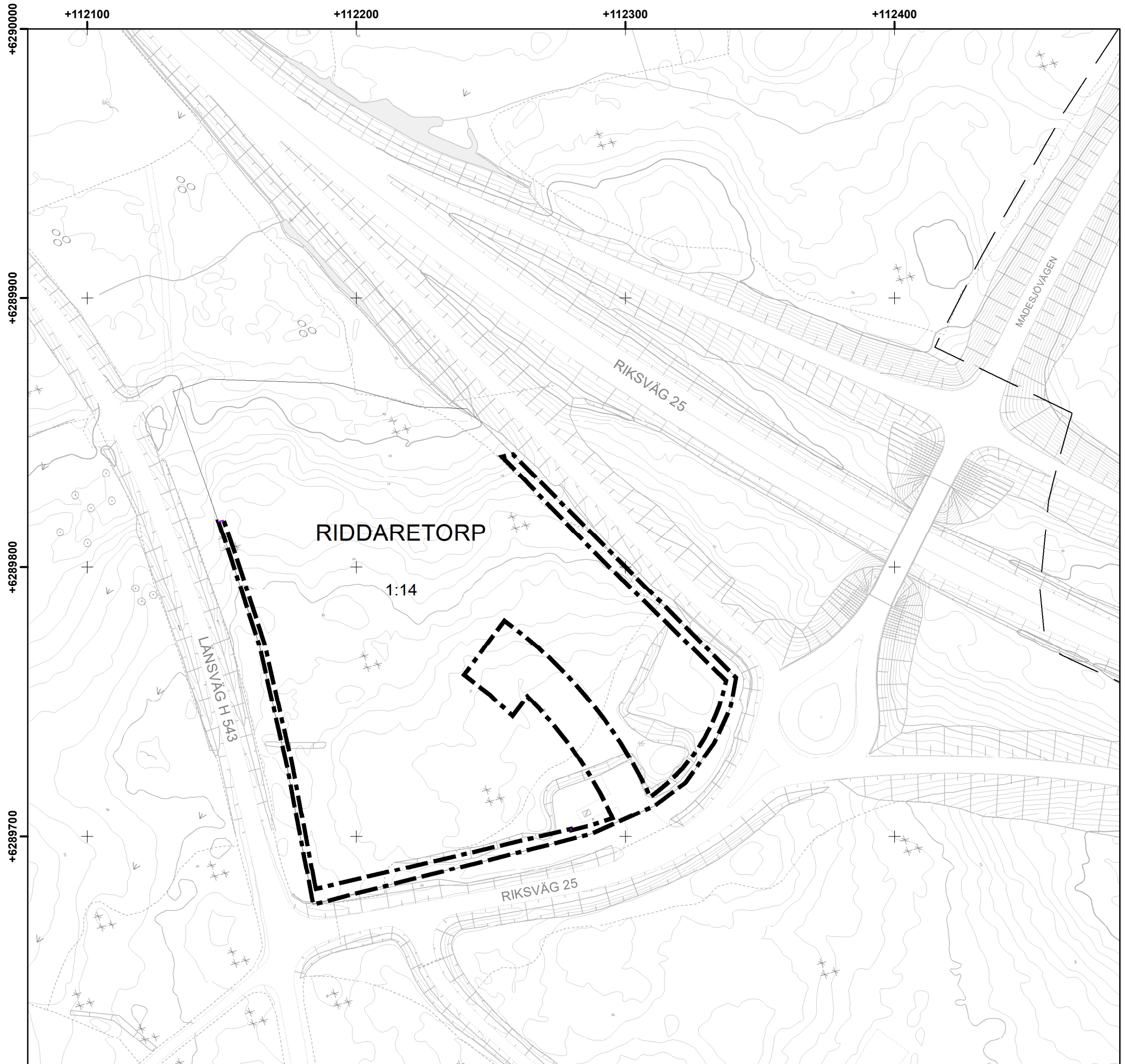

# PLANBESTÄMMELSER

Följande gäller inom områden med nedanstående beteckningar.

--- Planområdesgräns

## Samrådshandling

### GRUNDKARTANS BETECKNINGAR

- Trakt/Kvartergräns
- Fastighetsgräns
- RIDDARETORP 1:14 Fastighetsbeteckning
- Bostadshus resp. uthus karterade efter huslivet
- Bostadshus resp. uthus karterade efter takkonturen
- Offentlig byggnad/industri
- Transformatorstation/skärmtak
- Höjdkurvor
- Körbanas kant
- Gång- och cykelväg
- Stödmur
- Staket
- Häck
- Slänt
- Belysningstolpe
- Lövträd resp. barrträd

 **NYBRO KOMMUN**

Upphävande av del av detaljplan för

## Del av Madesjö 3:250, Hagnebo 1:4 m.fl. (Västra infarten)

i Nybro, Nybro kommun

Senast ändrad 2026-06-03	Antagande 0000-00-00 SBN	Laga kraft 0000-00-00
Diarienummer TS-2026-1009	Använd lagstiftning PBL (2010:900)	Använda allmänna råd BFS 2020:5

Grundkartan upprättad ur Nybro primärkarta i juni 2026.  
Grundkartebeteckningar enligt HMK-Ka.D. Mätclass II.  
Koordinatsystem SWEREF 99 16 30. Höjdsystem RH 2000.

